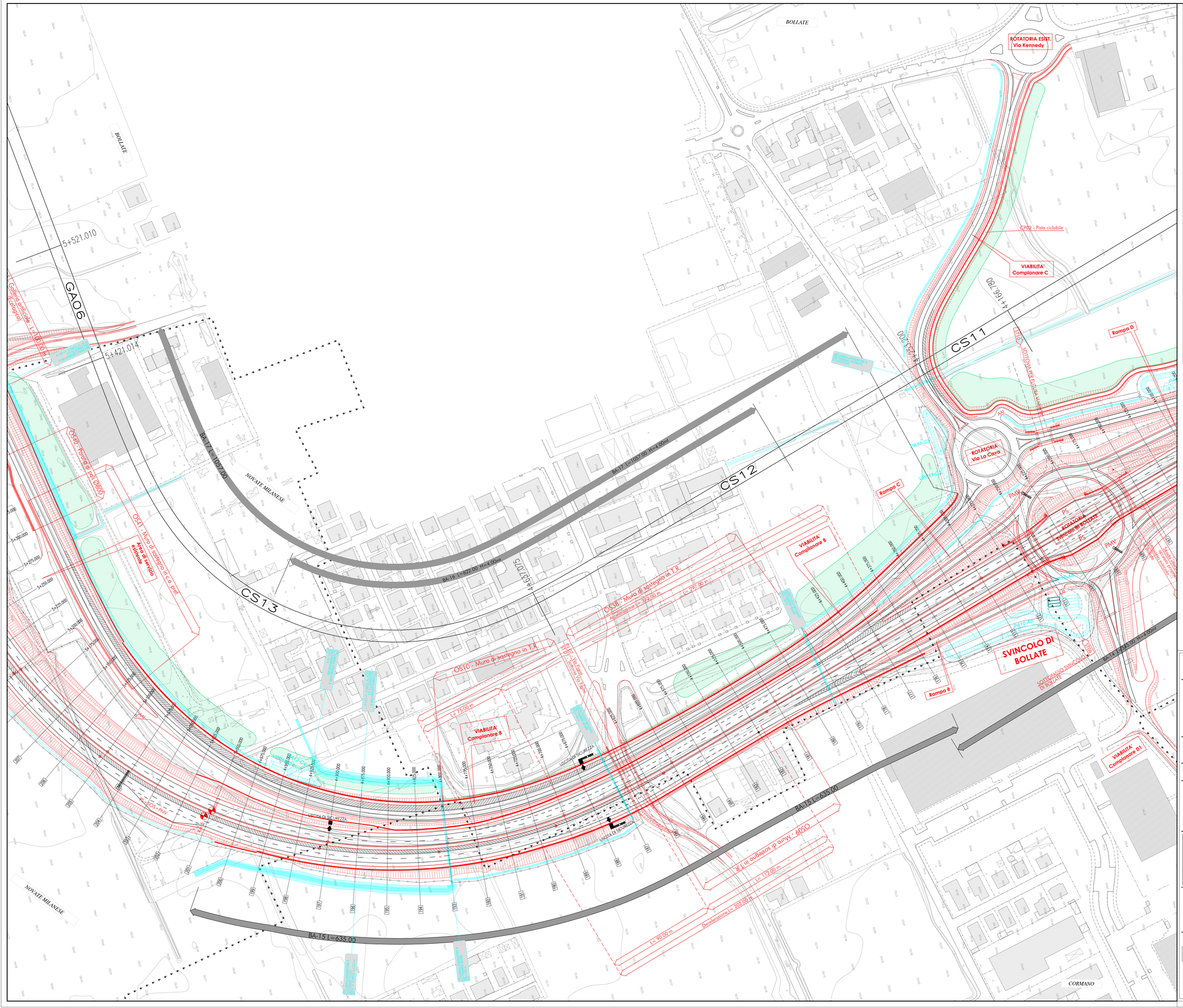


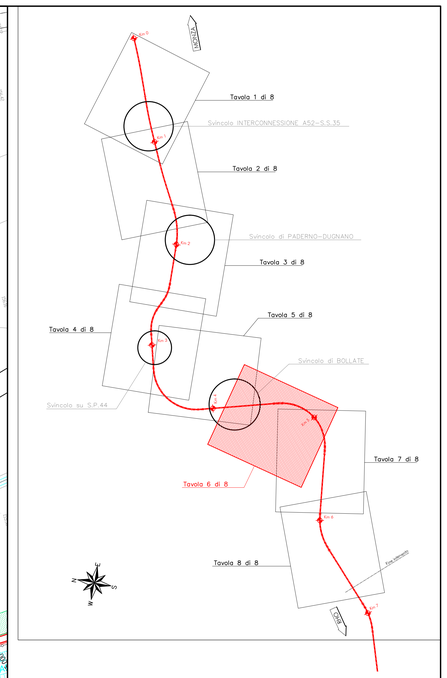


## LEGENDA

| | |
|---|---|
| | Recinzione autostradale |
| | Rete parasassi |
| | Barriere acustiche |
| PS | Piazzola di sosta standard |
| PS PMV | Piazzola di sosta standard + PMV |
| P IDR | Piazzola idraulica |
| AAI | Accesso area intercluso |

Nota (*) Le caratteristiche della recinzione integrativa prevista in corrispondenza dei passaggi fauna sono riportate nell'elaborato "TIPOLOGIE AMBIENTALI"

**MINISTERO DELLE INFRASTRUTTURE E DEI TRASPORTI**

**Provveditorato Interregionale alle Opere Pubbliche Lombardia e Liguria**

Riqualifica con caratteristiche autostradali della SP46 RHO-MONZA, dal termine della tangenziale Nord di Milano (galleria artificiale) al ponte sulla linea ferroviaria Milano-Varese (compreso), corrispondenti alle tratte 1 e 2 del "Progetto preliminare della viabilita' di adduzione al sistema autostradale esistente A8/A52 RHO-MONZA"

CIG 0573530BEA CUP D51B08000460005

milanoserravalle milanotangenziali

# PROGETTO ESECUTIVO

**IMPRESA:**
A.T.I.
CLF Cooperativa Muratori e Cementisti - Ravenna (Mandataria)
COLLINI LAVORI S.p.A. (Mandante)
ICG Soc. Cons. a r.l. VIA CUSANO, 215 - MILANO (Mandante)

**PROGETTISTA:**
COSTITUENDA A.T.I.
PROGIN S.p.A. (Mandataria)
Manens-Tifs (Mandante)

LA CONCEDENTE
Ministero delle Infrastrutture e dei Trasporti
DIPARTIMENTO PER LE INFRASTRUTTURE, GLI AFFARI GENERALI ED IL PERSONALE
DIREZIONE PER I RAPPORTI CON LE CONCESSIONARIE AUTOSTRADALI

LA CONCESSIONARIA
milanoserravalle milanotangenziali

*ELABORATO*
*PROGETTAZIONE STRADALE*
*ASSI PRINCIPALI E VIABILITA' SECONDARIE*
*ASSE PRINCIPALE*
*Planimetria di progetto 6 di 8*

CODICE PROGETTO: 5017

CODICE WBS

**CODICE ELABORATO:**

| AMBITO 1 | | AMBITO 2 | | OPERA | | | | ELABORATO | | PROGRESSIVO | | REV. |
|---|---|---|---|---|---|---|---|---|---|---|---|---|
| P | 0 | 0 | T | R | A | P | S | 0 | 0 | P | P | 0 | 6 | C |

WBS LV. 3 WBS LV. 4 WBS LV. 5

SCALA 1:1000

| REV. | DESCRIZIONE | DATA | REDATTO | VERIFICATO | APPROVATO |
|---|---|---|---|---|---|
| A | Emissione per consegna | Settembre 2011 | R.Allegretti | L.Infante | S.Esposito |
| B | Aggiornamento per ottemperanza prescrizioni | Settembre 2013 | C. Di Serio | R. Piccirillo | A. Grimaldi |
| C | Emesso a seguito richieste MI-SE | Novembre 2013 | C. Di Serio | R. Piccirillo | A. Grimaldi |
| D | | | | | |