



CITTÀ DI NOVATE MILANESE

PROVINCIA DI MILANO

Servizi Scolastici Integrativi

A.S. 2015 – 2016

Istituto Comprensivo Brodolini

Scuola dell'infanzia Andersen,

Scuole primarie Calvino e Montessori

Servizi Scolastici Integrativi

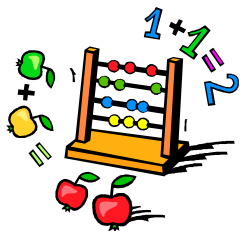

Pre - Post Scuola



Refezione Scolastica

Trasporto Scolastico



Pedibus



Refezione Scolastica

Il servizio di refezione è rivolto agli alunni frequentanti le scuole dell'infanzia, primarie e secondarie di primo grado.

Prevede un menù differenziato su 7 settimane che è stato strutturato con l'ausilio di una dietista e del Comitato Mensa.

Attualmente il servizio è strutturato con 1 centro cottura che consente la distribuzione dei pasti in tutti i plessi scolastici (oltre 1200 pasti al giorno). Nelle scuole primarie il servizio presso i singoli refettori viene effettuato con modalità self-service



In caso di allergie o intolleranze alimentari vengono somministrate “diete speciali”.

Per attivare queste diete occorre presentare richiesta al Servizio Istruzione corredata da certificazione medica attestante la diagnosi, la durata e gli alimenti da escludere.

La domanda è disponibile sul sito Internet del Comune alla voce Uffici - Modulistica



Anche nel caso di diete per motivi etico-religiosi occorre presentare al Servizio Istruzione la richiesta. In questo caso non occorre certificato medico.

Da febbraio 2008 è attivo un sistema informatizzato per la rilevazione delle presenze, l'erogazione quotidiana dei pasti e la riscossione delle tariffe.

I pasti devono essere acquistati prima dell'effettivo consumo.

Il sistema è in **PRE-PAGATO.**



Attraverso l'utilizzo della Carta Servizi Regionale o, in alternativa, con l'utilizzo di un codice è possibile acquistare i pasti presso esercizi autorizzati del territorio novatese.

Sarà possibile eseguire l'acquisto dei pasti in contanti, attraverso circuito Bancomat e via web con carta di credito.

La rilevazione quotidiana della presenza e dell'erogazione del pasto avverrà attraverso lettura ottica eseguita dal personale di cucina o dal personale ATA della scuola.

Ogni famiglia può verificare la propria situazione di credito sui pasti rivolgendosi:

- agli esercizi autorizzati;**
- al Servizio Istruzione;**
- alla Società Meridia S.p.A.**
- sul sito Internet:**

www.comunenovate.ecivis.it



Pre - Post Scuola

Servizio educativo e di aggregazione rivolto agli alunni delle scuole dell'infanzia e primarie che debbono restare a scuola oltre l'orario strettamente scolastico.

E' garantita la presenza di un educatore ogni 20 utenti.

Il servizio di pre e post scuola attualmente viene erogato presso la scuola dell'infanzia Andersen e presso le scuole primarie Calvino e Montessori. Il servizio viene istituito con almeno 12 iscritti.

L'iscrizione può essere fatta per il PRE e POST oppure solo per il servizio di PRE o solo per il servizio di POST.

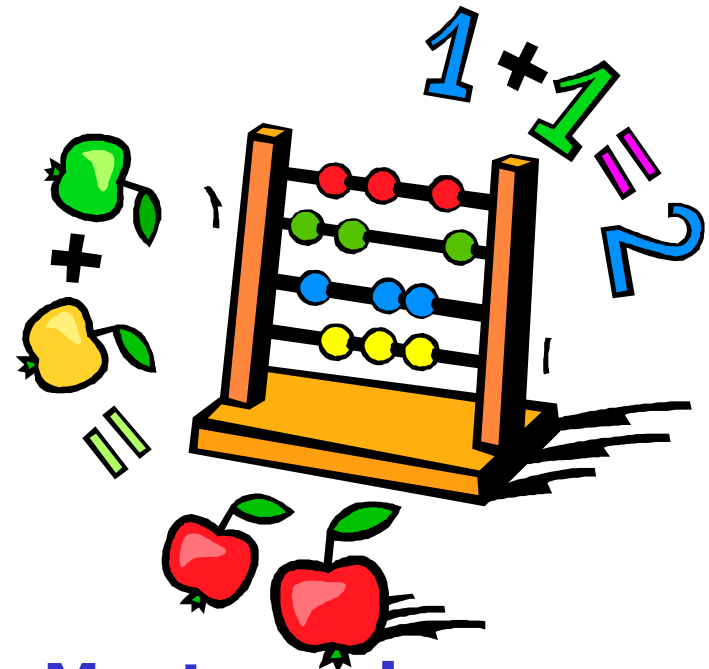

SCUOLA DELL'INFANZIA "ANDERSEN"

PRE

dalle ore 7,30 alle ore 8,00

POST

dalle ore 16,00 alle ore 18,00

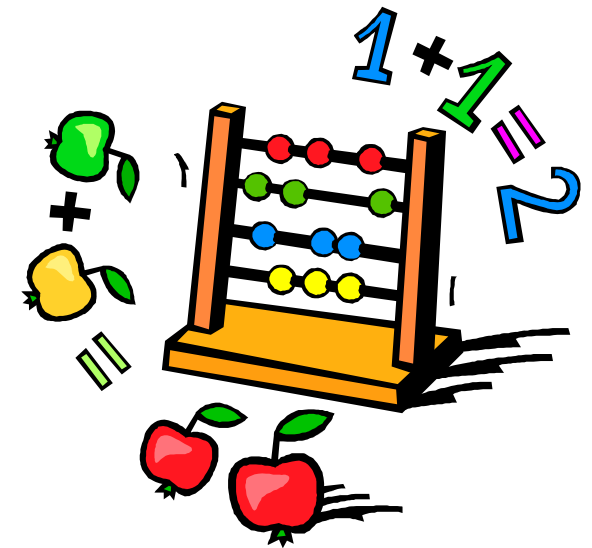

SCUOLA PRIMARIA "I. CALVINO" via Brodolini

PRE dalle ore 7,30 alle ore 8,25

POST dal lunedì al giovedì
dalle ore 16,30 alle ore 18,00
il venerdì
dalle ore 15,30 alle ore 17,00

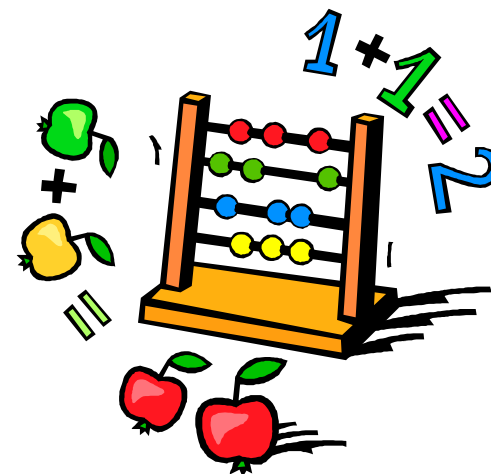

SCUOLA PRIMARIA "M. MONTESSORI" via Cornicione

PRE dalle ore 7,30 alle ore 8,25

POST dal lunedì al giovedì
dalle ore 16,30 alle ore 18,00
il venerdì
dalle ore 15,30 alle ore 17,00

Trasporto Scolastico

Servizio di trasporto rivolto agli alunni delle scuole primarie e secondarie di primo grado residenti nelle seguenti vie, considerate periferiche:

Via Bovisasca

Via Battisti

Via T. Trieste

Via Filzi

Via D. Chiesa

Via Baracca

Via Polveriera

Via Boito

Via Bellini

Via Puccini

Via Donizzetti

Via Stradivari

Via Sauro

Via IV Novembre

Via S. D'Acquisto

Via Cavour dal civico 36 in poi

Via Cascina del Sole dal civico 98 in poi



Il servizio è svolto in alcune fasce orarie per l'accompagnamento da e per la scuola.

Sull'autobus è sempre presente un educatore con funzione di controllo ed accompagnamento.

Il servizio trasporto scolastico è organizzato seguendo itinerari prestabiliti e con fermate fisse collocate in zone poste in sicurezza.

TARIFFA

E' previsto il pagamento di una tariffa di € 150,00 annuali



Pedibus

Servizio gratuito di accompagnamento a scuola a piedi rivolto a tutti gli alunni della scuola primaria Calvino e Montessori.

E' un autobus che va a a piedi.

E' formato da una carovana di bambini che vanno a scuola in gruppo, accompagnati da due adulti: un "autista" davanti e un "controllore" che chiude la fila.



E' un servizio che viene realizzato tutti i giorni, con qualsiasi tempo, seguendo il calendario scolastico.

Il pedibus segue un percorso sicuro e definito ed i bambini possono farsi trovare alle fermate intermedie.

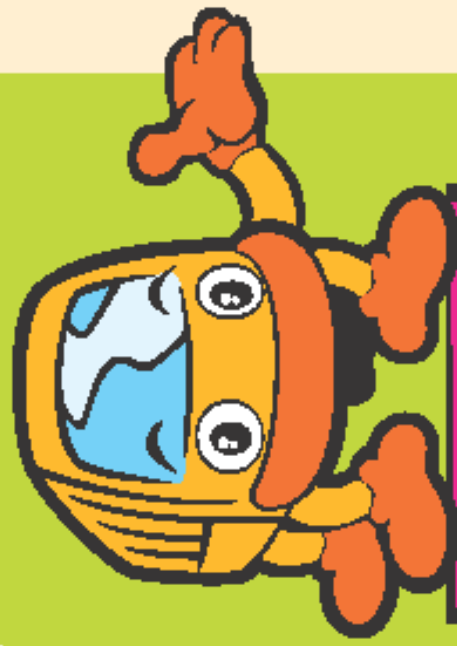

ECCO A VOI

ORARI

E ANCHE

FERMATE

PER NON PERDERE MAI

IL PEDIBUS

ARRIVO
SCUOLA
PRIMARIA
CALVINO

8.25

FERMATA
V. BRODOLINI
ANGOLO
V. A. COSTA

8.20

FERMATA
FARMACIA
STELVIO

8.10



LINEA GIALLA

PARTENZA ORE 8.05
V. BOLLATE, 75

SCUOLA PRIMARIA
CALVINO

ARRIVO
SCUOLA
PRIMARIA
DON MILANI

8.25

FERMATA
V. BARANZATE
ANGOLO
V. RESISTENZA

8.20

FERMATA
V. BARANZATE
ANGOLO
V. BUZZI

8.15

FERMATA
V. PRAMPOLINI
ANGOLO
V. BARANZATE

8.10



LINEA VERDE

PARTENZA ORE 8.05
V. TORATI
ANGOLO V. BARANZATE

SCUOLA PRIMARIA
DON MILANI

ARRIVO
SCUOLA
PRIMARIA
DON MILANI

8.25

FERMATA
DAVANTI
AL SOTTOPASSO

8.20

FERMATA
V. REPUBBLICA
ANGOLO
PZZA MARTIRI
DELLA LIBERTÀ

8.15

FERMATA
V. REPUBBLICA
ANGOLO
V. XXV APRILE

8.10



LINEA BLU

PARTENZA ORE 8.05
PZZA
DELLA CHIESA

SCUOLA PRIMARIA
DON MILANI

ARRIVO
SCUOLA
PRIMARIA
MONTESSORI

8.25

FERMATA
DAVANTI A
VILLA VERINO

8.20

FERMATA
V. MATTEOTTI
ANGOLO
V. S. PROTASO

8.18

FERMATA
V. CAVOUR
ANGOLO
V. S. PROTASO

8.15

FERMATA
V. CAVOUR
ANGOLO
V. MORANDI

8.10



LINEA ROSSA

PARTENZA ORE 8.05
V. CAVOUR PRESSO
ROTONDA V. BRODOLINI

SCUOLA PRIMARIA
MONTESSORI

Il servizio funziona tutti i giorni grazie ad un gruppo di adulti (genitori, nonni...) VOLONTARI. L'impegno richiesto agli adulti volontari è di massimo 30 minuti al giorno (dalle ore 8 alle ore 8,30) per 1, 2 o 3 mattine la settimana.

Oltre a fare qualcosa di buono per i nostri ragazzi e per la propria città si fa anche del sano movimento...e non è poco!!!



La linea ROSSA per la scuola Montessori non è ancora stata attivata per mancanza di VOLONTARI. Se vuoi dare una mano anche tu, chiama l'Ufficio Pubblica Istruzione Tel. 02.354.73.261

COME ISCRIVERSI AI SERVIZI INTEGRATIVI?



REFEZIONE SCOLASTICA:

1. SCUOLA DELL'INFANZIA : compilando la scheda allegata alla domanda di iscrizione alla scuola che sarà disponibile presso le Segreterie Scolastiche dal 15 Gennaio al 14 Febbraio 2015;

2. SCUOLA PRIMARIA:
presso l'ufficio istruzione nel seguente periodo:

11 – 29 MAGGIO

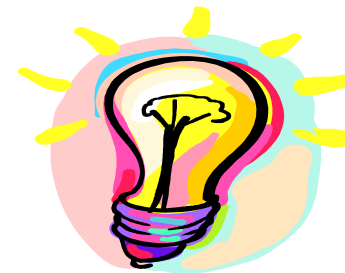

PRE/POST SCUOLA:

**Per le SCUOLE DELL'INFANZIA E PRIMARIE presso
l'ufficio istruzione nel seguente periodo:**

11 – 29 MAGGIO

TRASPORTO SCOLASTICO:

**Per le SCUOLE PRIMARIE presso l'ufficio
istruzione nel seguente periodo:**

11 – 29 MAGGIO

Sistema ISEE **(Indicatore della Situazione Economica Equivalente)**

Indicatore che viene calcolato indicando il reddito annuo, il patrimonio mobiliare e immobiliare del nucleo familiare e che dà diritto a prestazioni sociali agevolate.

L'attestazione ISEE viene rilasciata dai CAAF (centri autorizzati di assistenza fiscale).

L'attestazione ISEE a partire dal 1 Gennaio 2015 avrà scadenza naturale nel 15 Gennaio di ogni anno.



CHI PUO' RICHIEDERE L'AGEVOLAZIONE PER I SERVIZI REFEZIONE E PREPOST SCUOLA ?

Tutti gli alunni residenti

QUANDO PUO' ESSERE RICHIESTA ?

La richiesta per l'agevolazione ai servizi va presentata ogni anno scolastico. Per l'anno scolastico 2015/16 i periodi in cui si può presentare sono i seguenti:

11 – 29 Maggio

7 – 25 Settembre

La richiesta va effettuata all'Ufficio Istruzione presentando l'attestazione ISEE in corso di validità.



Per informazioni:

**Comune di Novate Milanese
Settore Pubblica Istruzione
Via Vittorio Veneto, 18
20026 Novate Milanese**

**Tel. 0235473249/278/352 /261
Fax. 0235473370**

E-mail: istruzione@comune.novate-milanese.mi.it

Internet: www.comune.novate-milanese.mi.it

Responsabile: Dr.ssa Monica Dal Pozzo

**Da lunedì a venerdì dalle ore 8.45 alle ore 12.30
Martedì e giovedì dalle ore 16 alle ore 18**